

โจทย

-สำเนาฉบับ-

ที่ ขก ๘๙๐๐๑/๒๕๕

สำนักงานเทศบาลตำบลหนองเสาเล้า
อำเภอชุมแพ จังหวัดขอนแก่น ๔๐๑๓๐

๑๘ เมษายน ๒๕๖๕

เรื่อง การรังวัดสอบเขตทางสาธารณะประโยชน์ ประเภทสำหรับพลเมืองใช้ร่วมกัน

เรียน นายบุญส่ง นูเล

สิ่งที่ส่งมาด้วย หนังสือสำนักงานที่ดินจังหวัดขอนแก่น สาขาชุมแพที่ ๐๐๒๐.๐๓(๑)/๔๕๖๐ ลงวันที่ ๓ มีนาคม ๒๕๖๕

ตามที่ ด้วยศูนย์รับเรื่องร้องเรียน/ร้องทุกข์ เทศบาลตำบลหนองเสาเล้า ได้รับแจ้งจากศูนย์ดำรงธรรมอำเภอชุมแพว่าท่าน (นายบุญส่ง นูเล) ได้ร้องเรียนว่าตนได้รับความเดือดร้อนเนื่องจากมีผู้บุกรุกทางสาธารณะประโยชน์ที่ใช้สัญจรไปมาระหว่างทางไปที่นา กับถนนหลวงสายบ้านสัมพันธ์ - ภูเวียง และผู้บุกรุกทราบชื่อคือนางแดง ชาวบ้านหมู่ที่ ๔ บ้านหนองศาลาตำบลหนองเสาเล้า โดยนางแดงได้นำรถแบคโฮมาปรับเกี่ยคันนาฝั่งของตนที่ติดกับทางสาธารณะประโยชน์จากนั้นได้นำเสาไม้มาปักเป็นเขตแดนขึ้นมาใหม่ ซึ่งบุกรุกเขตทางสาธารณะประโยชน์เป็นเหตุให้ทางสาธารณะประโยชน์แคบลงกว่าเดิม การสัญจรไปมายากลำบากยิ่งขึ้น และเทศบาลตำบลหนองเสาเล้าได้ขอความอนุเคราะห์สำนักงานที่ดินจังหวัดขอนแก่น สาขาชุมแพออกรังวัดสอบเขตทางสาธารณะประโยชน์ประเภทสำหรับพลเมืองใช้ร่วมกัน เมื่อวันที่ ๑๒ มกราคม ๒๕๖๕ ความละเอียดทราบแล้ว นั้น

ในการนี้ เทศบาลตำบลหนองเสาเล้าขอเรียนว่าสำนักงานที่ดินจังหวัดขอนแก่น สาขาชุมแพได้ทำการรังวัดและจัดทำแผนที่กระดาษบาง (ร.ว.๙) เสร็จเรียบร้อยแล้ว จึงขอจัดส่งแผนที่กระดาษบาง (ร.ว.๙) ให้ท่านเพื่อใช้ประกอบในการดูแลรักษาและคุ้มครองป้องกันที่ดินอันเป็นสาธารณประโยชน์ของแผ่นดินร่วมกันและใช้ประกอบในการยื่นเขตที่ดินของตน ต่อไป รายละเอียดปรากฏตามสิ่งที่ส่งมาด้วย

จึงเรียนมาเพื่อโปรดทราบ

ขอแสดงความนับถือ



(นายไพฑูล ธรรมภูเขียว)
นายกเทศมนตรีตำบลหนองเสาเล้า

งานนิติการ สำนักปลัดเทศบาล
โทรศัพท์/โทรสาร ๐๔๓-๐๔๐-๑๓๘
เจ้าหน้าที่ผู้รับผิดชอบ/นายประมวล ศรีอ่าง
โทรศัพท์ ๐๘๓-๓๑๓๖๓๓๖

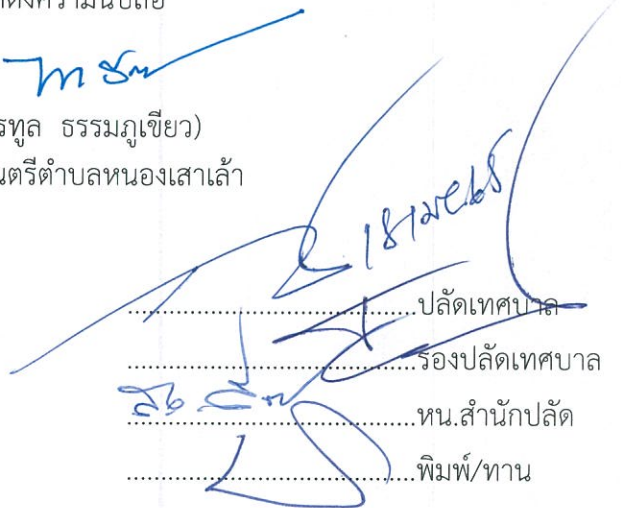

..... ปลัดเทศบาล
..... รองปลัดเทศบาล
..... หน.สำนักปลัด
..... พิมพ์/ทาน

-สำเนาฉบับ-

ที่ ขก ๘๙๐๐๑/๒๕๗

สำนักงานเทศบาลตำบลหนองเสาเล้า
อำเภอชุมแพ จังหวัดขอนแก่น ๔๐๑๓๐

๑๙ เมษายน ๒๕๖๕

เรื่อง การรังวัดสอบเขตทางสาธารณะประโยชน์ ประเภทสำหรับพลเมืองใช้ร่วมกัน

เรียน ผู้ใหญ่บ้าน หมู่ ๔ บ้านหนองศาลา

สิ่งที่ส่งมาด้วย หนังสือสำนักงานที่ดินจังหวัดขอนแก่น สาขาชุมแพที่ ๐๐๒๐.๐๓(๑)/๔๕๖๐ ลงวันที่ ๓ มีนาคม ๒๕๖๕

ตามที่ ศูนย์รับเรื่องร้องเรียน/ร้องทุกข์ เทศบาลตำบลหนองเสาเล้า ได้รับแจ้งจากศูนย์ดำรงธรรม อำเภอชุมแพว่านายบุญสูง นูเล ร้องเรียนว่าตนได้รับความเดือดร้อนเนื่องจากมีผู้บุกรุกทางสาธารณะประโยชน์ที่ใช้สัญจรไปมาระหว่างทางไปที่นาของนายบุญสูง นูเล กับถนนหลวงสายบ้านสัมพันธ์ - ภูเวียง ซึ่งที่นาของนายบุญสูง นูเล นั้นตั้งอยู่ในเขตเทศบาลตำบลหนองเสาเล้า และผู้บุกรุกทราบชื่อคือนางแดง ชาวบ้านหมู่ที่ ๔ บ้านหนองศาลา ตำบลหนองเสาเล้า โดยนางแดงได้นำรถแบคโฮมาปรับเกลี่ยคันนาฝั่งของตนที่ติดกับทางสาธารณะประโยชน์จากนั้นได้นำเสาไม้มาปักเป็นเขตแดนขึ้นมาใหม่ บุกรุกเขตทางสาธารณะประโยชน์เป็นเหตุให้ทางสาธารณะประโยชน์แคบลงกว่าเดิม การสัญจรไปมายากลำบากยิ่งขึ้น และเทศบาลตำบลหนองเสาเล้าได้ขอความอนุเคราะห์สำนักงานที่ดินจังหวัดขอนแก่น สาขาชุมแพออกรังวัดสอบเขตทางสาธารณะประโยชน์ ประเภทสำหรับพลเมืองใช้ร่วมกัน เมื่อวันที่ ๑๒ มกราคม ๒๕๖๕ ความละเอียดทราบแล้ว นั้น

ในการนี้ เทศบาลตำบลหนองเสาเล้าขอเรียนว่าสำนักงานที่ดินจังหวัดขอนแก่น สาขาชุมแพได้ทำการรังวัดและจัดทำแผนที่กระดาษบาง (ร.ว.๙) เสร็จเรียบร้อยแล้ว จึงขอจัดส่งแผนที่กระดาษบาง (ร.ว.๙) ให้ท่านเพื่อใช้ประกอบในการดูแลรักษาและคุ้มครองป้องกันที่ดินอันเป็นสาธารณประโยชน์ของแผ่นดินและใช้ในการจัดทำแผนพัฒนาพื้นที่ ต่อไป รายละเอียดปรากฏตามสิ่งที่ส่งมาด้วย

จึงเรียนมาเพื่อโปรดทราบ

ขอแสดงความนับถือ

(นายไพฑูล ธรรมภูเขียว)
นายกเทศมนตรีตำบลหนองเสาเล้า

งานนิติการ สำนักปลัดเทศบาล
โทรศัพท์/โทรสาร ๐๔๓-๐๔๐-๑๓๘
เจ้าหน้าที่ผู้รับผิดชอบ/นายประมวล ศรีอ่าง
โทรศัพท์ ๐๘๓-๓๑๓๖๓๓๖

.....ปลัดเทศบาล
.....รองปลัดเทศบาล
.....หน.สำนักปลัด
.....พิมพ์/ทาน

-สำเนาฉบับ-

ที่ ขก ๘๙๐๐๑/ว ๕๐๕

สำนักงานเทศบาลตำบลหนองเสาเล้า
อำเภอชุมแพ จังหวัดขอนแก่น ๔๐๑๓๐

๒๕ เมษายน ๒๕๖๕

เรื่อง การรังวัดสอบเขตทางสาธารณะประโยชน์ ประเภทสำหรับพลเมืองใช้ร่วมกัน

เรียน นางแดง ชำนาญ หมู่ ๔ บ้านหนองศาลา

สิ่งที่ส่งมาด้วย หนังสือสำนักงานที่ดินจังหวัดขอนแก่น สาขาชุมแพที่ ๐๐๒๐.๐๓(๑)/๔๕๖๐ ลงวันที่ ๓ มีนาคม ๒๕๖๕

ตามที่ ศูนย์รับเรื่องร้องเรียน/ร้องทุกข์ เทศบาลตำบลหนองเสาเล้า ได้รับแจ้งจากศูนย์ดำรงธรรม อำเภอชุมแพว่ามีผู้ร้องเรียนว่าตนได้รับความเดือดร้อนเนื่องจากมีผู้บุกรุกทางสาธารณะประโยชน์ที่ใช้สัญจรไปมาระหว่างทางไปที่นา กับถนนหลวงสายบ้านสัมพันธ์ - ภูเวียง และผู้บุกรุกทราบชื่อคือท่าน นางแดง ชำนาญ ชาวบ้าน หมู่ที่ ๔ บ้านหนองศาลาตำบลหนองเสาเล้า โดยผู้ร้องอ้างว่าท่านได้นำรถแบคโฮมาปรับเกลี่ยคันนาฝั่งของตน ที่ติดกับทางสาธารณะประโยชน์จากนั้นได้นำเสาไม้มาปักเป็นเขตแดนขึ้นมาใหม่ ซึ่งเป็นการบุกรุกเขตทางสาธารณะประโยชน์และเป็นเหตุให้ทางสาธารณะประโยชน์แคบลงกว่าเดิม การสัญจรไปมายากลำบากยิ่งขึ้น และเทศบาลตำบลหนองเสาเล้าได้ขอความอนุเคราะห์สำนักงานที่ดินจังหวัดขอนแก่น สาขาชุมแพออกรังวัดสอบเขตทางสาธารณะประโยชน์ ประเภทสำหรับพลเมืองใช้ร่วมกัน เมื่อวันที่ ๑๒ มกราคม ๒๕๖๕ ความละเอียดทราบแล้ว นั้น

ในการนี้ เทศบาลตำบลหนองเสาเล้าขอเรียนว่าสำนักงานที่ดินจังหวัดขอนแก่น สาขาชุมแพได้ทำการรังวัดและจัดทำแผนที่กระดาษบาง (ร.ว.๙) เสร็จเรียบร้อยแล้ว จึงขอจัดส่งแผนที่กระดาษบาง (ร.ว.๙) ให้ท่านเพื่อใช้ประกอบในการดูแลรักษาและคุ้มครองป้องกันที่ดินอันเป็นสาธารณประโยชน์ของแผ่นดินร่วมกันและใช้ประกอบในการยื่นเขตที่ดินของตน ต่อไป รายละเอียดปรากฏตามสิ่งที่ส่งมาด้วย

จึงเรียนมาเพื่อโปรดทราบ

ขอแสดงความนับถือ



(นายไพฑูล ธรรมภูเขียว)

นายกเทศมนตรีตำบลหนองเสาเล้า

งานนิติการ สำนักปลัดเทศบาล

โทรศัพท์/โทรสาร ๐๔๓-๐๔๐-๑๓๘

เจ้าหน้าที่ผู้รับผิดชอบ/นายประมวล ศรีอ่าง

โทรศัพท์ ๐๘๓-๓๑๓๖๓๓๖

18/2/65
.....ปลัดเทศบาล

.....รองปลัดเทศบาล

.....หน.สำนักปลัด

.....พิมพ์/ทาน

ระวาง..... 5442 III 0632 มาตรฐาน..... ๑/๒๐๐๐
 ประเภทการรังวัด..... ตรวจสอบทางสาธารณสุขประโยชน์ ราย..... สำนักงานเทศบาลตำบลหนองเสาเล้า
 ตำบล..... หนองเสาเล้า อำเภอ..... ชุมแพ จังหวัด..... ขอนแก่น
 ผู้รังวัด..... นายชัยชาญ จังภูเขียว ตำแหน่ง..... นายช่างรังวัดชำนาญงาน รังวัดวันที่ ๑๒ / มกราคม / ๒๕๖๕
 16/12/2564 3015
 ร.ว.12:246/2565 **รังวัดโดยวิธีแผนที่ชั้น 1 (RTK GNSS NETWORK)**

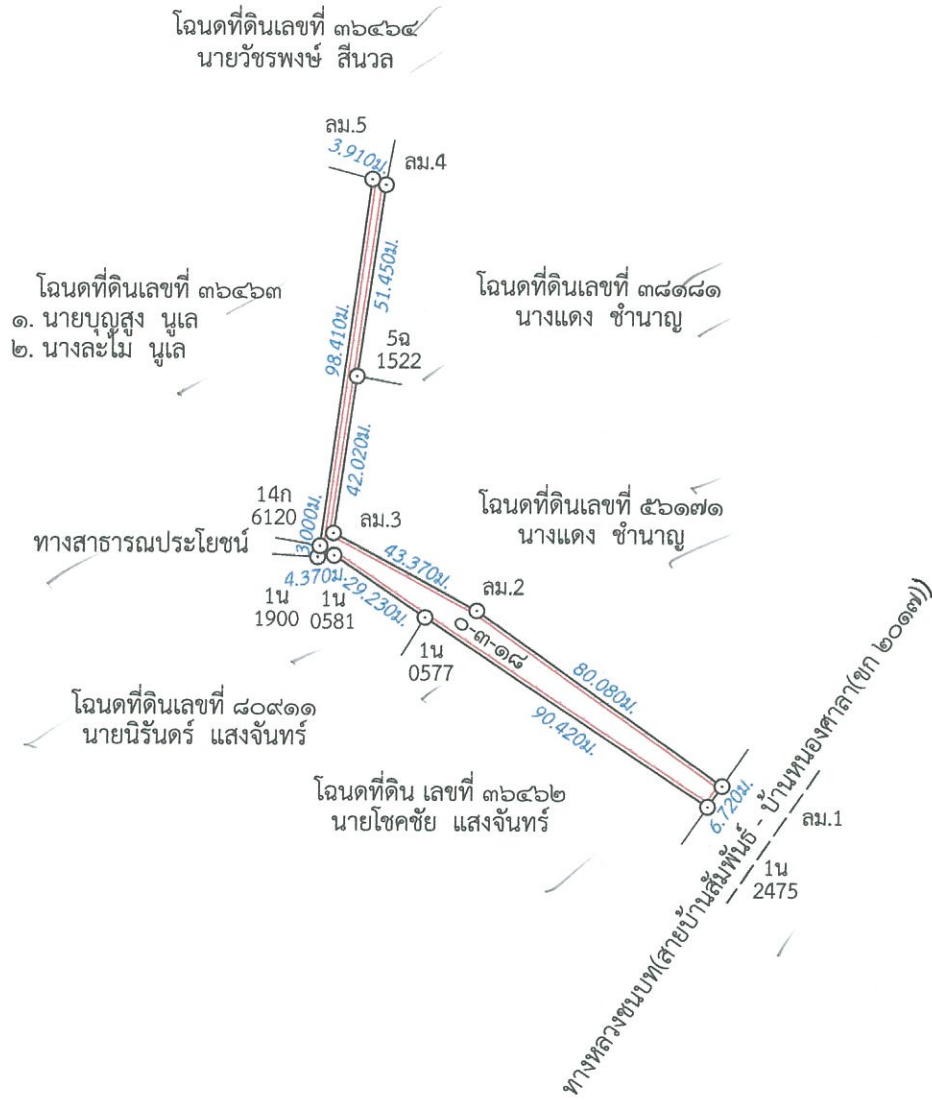

ถ้าเป็นรูปแผนที่แบ่งแยก แม้สามารถจะให้ผู้แบ่งแยก และผู้รับแยกรับรองรูปแผนที่ได้
 ก็ให้ลงชื่อรับรองไว้เสียด้วย วันที่.....เดือน.....พ.ศ.
 ข้าพเจ้าขอรับรองว่าได้ตรวจสอบแผนที่นี้แล้วเห็นว่า ตามที่เจ้าพนักงานได้ทำการรังวัดมานั้น
 ถูกต้อง ตรงกับความประสงค์ของข้าพเจ้าทุกประการแล้ว

ผู้จำลอง
 (..... นายชัยชาญ จังภูเขียว)
 วันที่ 24 ส.ค. 2565
 ผู้ตรวจ
 (นายเกียรติพล นภาพร)
 ๑ 1 10 ๒๕๖๕