

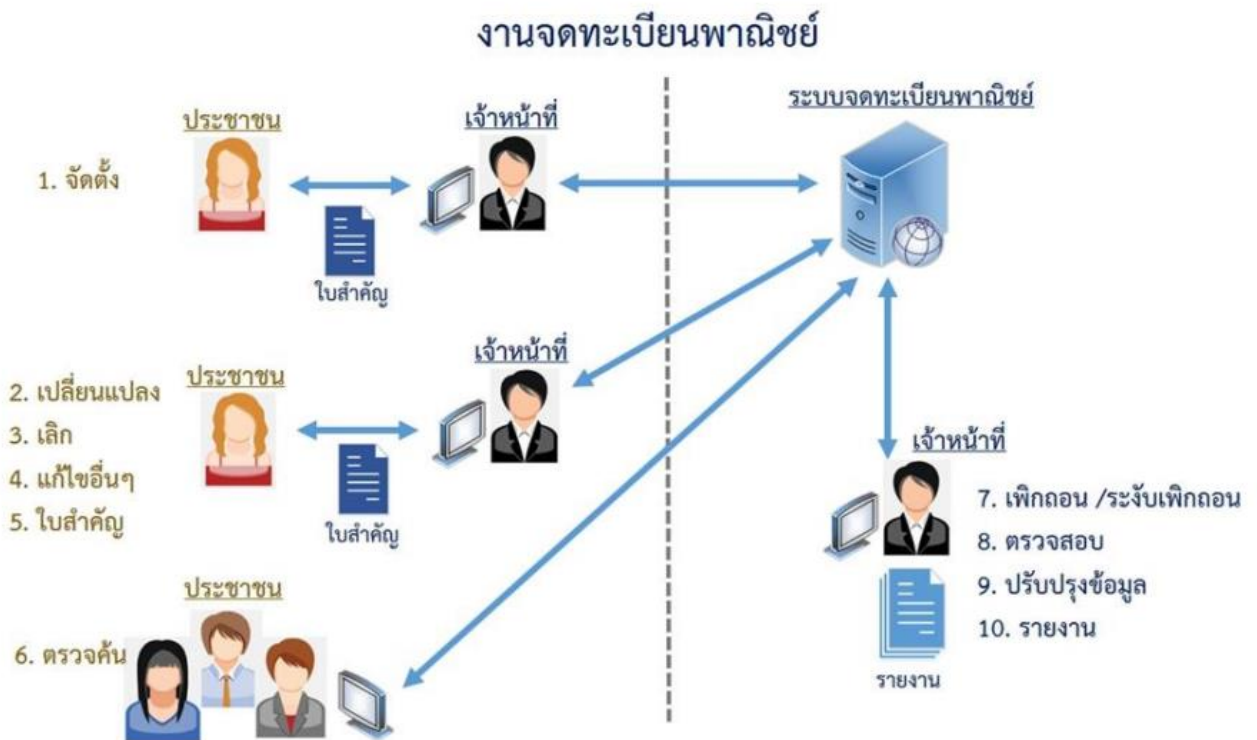

## คู่มือและแนวทางการปฏิบัติงาน การจดทะเบียนพาณิชย์



กองคลัง

เทศบาลตำบลหนองเส้า  
อำเภอชุมแพ จังหวัดขอนแก่น

# การจดทะเบียนพาณิชย์

การจดทะเบียนพาณิชย์ ตามพระราชบัญญัติทะเบียนพาณิชย์พ.ศ. 2499 กรณีผู้ขอจดทะเบียนเป็นบุคคลธรรมดา

## วิธีการ

ผู้มีหน้าที่จดทะเบียนพาณิชย์ คือ บุคคลธรรมดาคนเดียว หรือหลายคน (ห้างหุ้นส่วนสามัญ) หรือนิติบุคคลรวมทั้งนิติบุคคลที่ตั้งขึ้นตามกฎหมายต่างประเทศที่มาตั้งสำนักงานสาขาในประเทศไทย ซึ่งประกอบกิจการ อันเป็นพาณิชย์กิจตามที่กระทรวงพาณิชย์กำหนด

## ขั้นตอนและระยะเวลาให้บริการ

การจดทะเบียนพาณิชย์ ต้องมีสถานที่ตั้งอยู่ในเขตเทศบาลตำบลหนองเสาเล้า ภายใน 30 วัน นับแต่วันที่ประกอบกิจการ/เปลี่ยนแปลง/เลิกประกอบกิจการ ตามรายละเอียด ดังนี้

- ผู้ประกอบการกรอกรายการตามแบบ ทพ. และยื่นคำขอต่อเจ้าหน้าที่/นายทะเบียน
- เจ้าหน้าที่ / นายทะเบียนตรวจคำขอ และ หลักฐานต่างๆ
- ผู้ประกอบการรับใบสำคัญทะเบียนพาณิชย์ และชำระค่าธรรมเนียม

## แผนผังการลดขั้นตอนและระยะเวลาการปฏิบัติราชการ

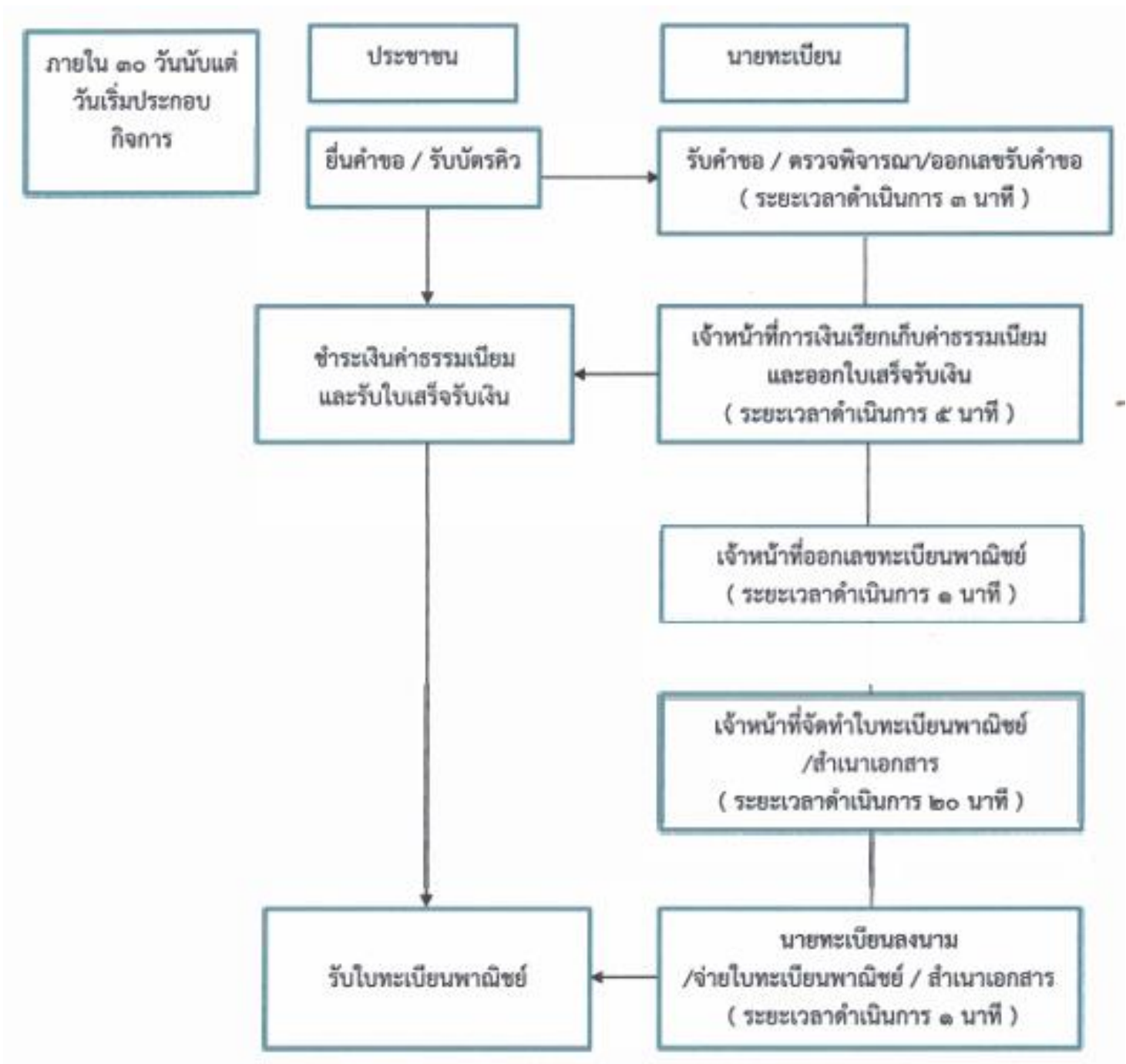

รวมระยะเวลาระหว่างที่มารับบริการกับกองคลัง เทศบาลตำบลหนองเสาเล้า เป็นระยะเวลา 30 นาที

ระยะเวลาการปฏิบัติงาน

ใช้ระยะเวลา ไม่เกิน 30 นาที

## รายการเอกสารหลักฐานประกอบ

- |  |              |
|--|--------------|
| 1) คำขอจดทะเบียนพาณิชย์ (แบบ ทพ.)  | จำนวน 1 ฉบับ |
| 2) สำเนาบัตรประจำตัวประชาชนของผู้ประกอบพาณิชย์กิจ  | จำนวน 1 ฉบับ |
| 3) สำเนาทะเบียนบ้านของผู้ประกอบพาณิชย์กิจ  | จำนวน 1 ฉบับ |
| 4) กรณีผู้ประกอบพาณิชย์กิจมิได้เป็นเจ้าของให้แนบเอกสารเพิ่มเติมดังนี้  | จำนวน 1 ฉบับ |
| • หนังสือให้ความยินยอมให้ใช้สถานที่ตั้งสำนักงานแห่งใหม่  |              |
| • สำเนาทะเบียนบ้านที่แสดงให้เห็นว่าผู้ให้ความยินยอมเป็นเจ้าของ   | จำนวน 1 ฉบับ |
| หรือสำเนาสัญญาเช่า   |              |
| • แผนที่แสดงสถานที่ตั้งซึ่งใช้ประกอบพาณิชย์กิจและสถานที่สำคัญ  | จำนวน 1 ฉบับ |
| บริเวณใกล้เคียงโดยสังเขป   |              |
| 5) กรณีมอบอำนาจ หนังสือมอบอำนาจ สำเนาบัตรประจำตัวประชาชน   | จำนวน 1 ฉบับ |
| และสำเนาทะเบียนบ้านของ ผู้มอบอำนาจ   |              |
| 6) กรณีประกอบพาณิชย์กิจการขายหรือให้เช่าแผ่นซีดีแถบบันทึก วีดีทัศน์แผ่นวีดีทัศน์ดีวีดีหรือแผ่นวีดีทัศน์ระบบดิจิตอล เฉพาะที่เกี่ยวข้องกับการบันเทิง ให้ส่งสำเนาหนังสืออนุญาตหรือหนังสือรับรองให้เป็นผู้จำหน่ายหรือให้เช่าสินค้าดังกล่าวจากเจ้าของลิขสิทธิ์ของสินค้า ที่ขายหรือให้เช่า |              |
| 7) กรณีเปลี่ยนแปลง หรือ เลิก ประกอบพาณิชย์กิจให้นำใบทะเบียนพาณิชย์มาด้วย   |              |
| • กรอกคำขอจดทะเบียน (แบบ ทพ.) พร้อมแนบเอกสารต่อเจ้าหน้าที่/นายทะเบียนพาณิชย์   |              |
| • เจ้าหน้าที่/นายทะเบียนพาณิชย์ตรวจ พิจารณา ออกเลขรับ  |              |
| • เจ้าหน้าที่/นายทะเบียนพาณิชย์ออกใบเสร็จเรียกเก็บค่าธรรมเนียม   |              |
| • เจ้าหน้าที่/นายทะเบียนพาณิชย์จัดทำใบทะเบียนพาณิชย์ พร้อมจ่ายใบทะเบียนพาณิชย์เป็นอันเสร็จขั้นตอน  |              |

## กฎหมายที่เกี่ยวข้อง

กฎหมายที่ให้อำนาจการอนุญาต หรือที่เกี่ยวข้อง :

พระราชบัญญัติทะเบียนพาณิชย์ พ.ศ. 2499

# ตัวอย่างแบบฟอร์ม

## Clear Data

แบบ ทพ.

<p><input type="checkbox"/> สำนักงานกลางทะเบียนพาณิชย์</p> <p><input type="checkbox"/> สำนักงานทะเบียนพาณิชย์</p> <p>อำเภอ _____</p> <p>จังหวัด _____</p>	 <b>คำขอลจดทะเบียน</b>	<p style="text-align: center;">(เฉพาะเจ้าหน้าที่)</p> <p>เลขรับที่ _____</p> <p>รับวันที่ _____</p> <hr/> <p>เลขที่คำขอเดิม _____</p> <p>ทะเบียนเลขที่ _____</p>								
<p><b>ประเภทคำขอ</b></p> <p><input type="checkbox"/> จดทะเบียนพาณิชย์ (ให้กรอก [1] - [8] ส่วน [9] - [12] ให้เลือกกรอกตามแต่กรณี)</p> <p><input type="checkbox"/> จดทะเบียนเปลี่ยนแปลงรายการ [ ] [ ] [ ] [ ] [ ] ตั้งแต่วันที่ _____ เป็นต้น (ให้กรอกเฉพาะรายการซึ่งประสงค์จะขอเปลี่ยนแปลง)</p> <p><input type="checkbox"/> จดทะเบียนเลิกประกอบพาณิชย์กิจ ตั้งแต่วันที่ _____ (ให้กรอกรายการเฉพาะใน [1] [2] และ [5])</p>										
<p>[1] <b>ชื่อผู้ประกอบการพาณิชย์กิจ</b> _____ อายุ _____ ปี เชื้อชาติ _____ สัญชาติ _____</p> <p>ที่อยู่เลขที่ _____ หมู่ที่ _____ ตรอก/ซอย _____ ถนน _____ ตำบล/แขวง _____</p> <p>อำเภอ/เขต _____ จังหวัด _____ โทรศัพท์ _____ โทรสาร _____</p> <p>[2] <b>ชื่อที่ใช้ในการประกอบพาณิชย์กิจ</b> ภาษาไทย _____</p> <p>ภาษาต่างประเทศ (ถ้ามี) _____</p> <p>[3] <b>ชนิดแห่งพาณิชย์กิจ</b> _____</p> <p style="text-align: right;">รหัสสำหรับเจ้าหน้าที่</p> <table style="width: 100%; border-collapse: collapse;"> <tr> <td style="width: 80%;">(1) _____</td> <td style="width: 20%; border: 1px solid black; text-align: center;">[ ] [ ] [ ] [ ] [ ] [ ]</td> </tr> <tr> <td>(2) _____</td> <td style="border: 1px solid black; text-align: center;">[ ] [ ] [ ] [ ] [ ] [ ]</td> </tr> <tr> <td>(3) _____</td> <td style="border: 1px solid black; text-align: center;">[ ] [ ] [ ] [ ] [ ] [ ]</td> </tr> <tr> <td>(4) _____</td> <td style="border: 1px solid black; text-align: center;">[ ] [ ] [ ] [ ] [ ] [ ]</td> </tr> </table> <p>[4] <b>จำนวนเงินทุนที่นำมาใช้ในการประกอบพาณิชย์กิจเป็นประจำ</b> จำนวน _____ บาท ( _____ )</p> <p>[5] <b>ที่ตั้งสำนักงานแห่งใหญ่</b> เลขที่ _____ หมู่ที่ _____ ตรอก/ซอย _____</p> <p>ถนน _____ ตำบล/แขวง _____ อำเภอ/เขต _____</p> <p>จังหวัด _____ โทรศัพท์ _____ โทรสาร _____</p> <p>[6] <b>ชื่อผู้จัดการ</b> _____ อายุ _____ ปี สัญชาติ _____ ที่อยู่เลขที่ _____</p> <p>หมู่ที่ _____ ตรอก/ซอย _____ ถนน _____ ตำบล/แขวง _____</p> <p>อำเภอ/เขต _____ จังหวัด _____ โทรศัพท์ _____ โทรสาร _____</p> <p>[7] <b>วันที่เริ่มตั้งประกอบพาณิชย์กิจในประเทศไทย</b> ตั้งแต่วันที่ _____</p> <p>[8] <b>วันที่ขอลจดทะเบียนพาณิชย์</b> _____</p> <p>[9] <b>รับโอนพาณิชย์กิจนี้จาก</b> _____ สัญชาติ _____ ที่อยู่เลขที่ _____</p> <p>หมู่ที่ _____ ตรอก/ซอย _____ ถนน _____ ตำบล/แขวง _____</p> <p>อำเภอ/เขต _____ จังหวัด _____ โทรศัพท์ _____ โทรสาร _____</p> <p>ชื่อที่ใช้ในการประกอบพาณิชย์กิจ _____ โอนเมื่อวันที่ _____</p> <p>สาเหตุที่โอน _____</p> <p>[10] <b>ที่ตั้งสำนักงานสาขา</b> เลขที่ _____ หมู่ที่ _____ ตรอก/ซอย _____</p> <p>ถนน _____ ตำบล/แขวง _____ อำเภอ/เขต _____</p> <p>จังหวัด _____ โทรศัพท์ _____ โทรสาร _____</p> <p><b>ที่ตั้งโรงเก็บสินค้า</b> เลขที่ _____ หมู่ที่ _____ ตรอก/ซอย _____</p> <p>ถนน _____ ตำบล/แขวง _____ อำเภอ/เขต _____</p> <p>จังหวัด _____ โทรศัพท์ _____ โทรสาร _____</p>			(1) _____	[ ] [ ] [ ] [ ] [ ] [ ]	(2) _____	[ ] [ ] [ ] [ ] [ ] [ ]	(3) _____	[ ] [ ] [ ] [ ] [ ] [ ]	(4) _____	[ ] [ ] [ ] [ ] [ ] [ ]
(1) _____	[ ] [ ] [ ] [ ] [ ] [ ]									
(2) _____	[ ] [ ] [ ] [ ] [ ] [ ]									
(3) _____	[ ] [ ] [ ] [ ] [ ] [ ]									
(4) _____	[ ] [ ] [ ] [ ] [ ] [ ]									